

UNIFORMES			
DESCRIÇÃO DAS PEÇAS	MATERIAL/ TECIDO	COR	QUANTIDADE MÍNIMA
<b>ENCARREGADO - PADRÃO / FEMININO</b>			
CALÇA RETA, CÔS ALTURA MÉDIA, FECHAMENTO FRONTAL POR BOTÃO E ZIPER, COM DOIS BOLSOS LATERAIS	Microfibril/Oxford	PRETA	02 ( DUAS) UNIDADES POR SEMESTRE
CAMISA FEMININA MANGA CURTA, GOLA COLARINHO, DECOTE COM FECHAMENTO POR BOTÕES, EMBLEMA DA EMPRESA NO LADO DIREITO SUPERIOR E A MARCA DO IGESDF NO LADO ESQUERDO SUPERIOR DA CAMISA.	TECIDO: TRICOLINE. COMPOSIÇÃO: POLIAMIDA+ELASTANO+ ALGODÃO	AZUL CLARA. SUGESTÃO DE PANTONE: 2915C; 298 C; 290 U; 291 C; 292 C	02 (DUAS) UNIDADES POR SEMESTRE
SAPATO TIPO SCARPIN, SALTO BAIXO (ATÉ 4 CM), ANTIDERRAPANTE, CONFORTÁVEL	COURO NATURAL OU SIMILAR	PRETO	01 (UM) PAR POR SEMESTRE
<b>ENCARREGADO - PADRÃO / MASCULINO</b>			
CALÇA RETA, CÔS ALTURA MÉDIA, FECHAMENTO FRONTAL POR BOTÃO E ZIPER, BOLSOS LATERAIS.	MICROFIBRA/OXFORD	PRETA	02 ( DUAS) UNIDADES POR SEMESTRE
CAMISA MASCULINA MANGA CURTA, GOLA COLARINHO, DECOTE COM FECHAMENTO POR BOTÕES, EMBLEMA DA EMPRESA NO LADO DIREITO SUPERIOR E A MARCA DO IGESDF NO LADO ESQUERDO SUPERIOR DA CAMISA. BOLSO SUPERIOR ESQUERDO.	TECIDO: TRICOLINE. COMPOSIÇÃO: POLIAMIDA+ELASTANO+ ALGODÃO	AZUL CLARA. SUGESTÃO DE PANTONE: 2915C; 298 C; 290 U; 291 C; 292 C	02 (DUAS) UNIDADES POR SEMESTRE
SAPATO SOCIAL, ANTIDERRAPANTE, CONFORTÁVEL	COURO NATURAL OU SIMILAR	PRETO	01 (UM) PAR POR SEMESTRE
<b>SERVEnte - FEMININO</b>			
CAMISA FEMININA, GOLA ITALIANA COM FECHAMENTO POR BOTOES, MANGA CURTA, COM BOLSO EM CANTO SUPERIOR ESQUERDO, LOGOMARCA DA EMPRESA EM BORDADO EM MANGA DIREITA, E DO IGESDF NA MANGA ESQUERDA. SEPARAÇÃO DE DUAS CORES NA CAMISA	TECIDO MISTO: COMPOSIÇÃO DE POLIESTER/ALGODÃO E ELASTANO.	COR PREDOMINANTE: AZUL CLARA. SUGESTÃO DE PANTONE: 154020; 144214; SEGUNDA COR: PANTONE 15-1215; 15-0000.	02 ( DUAS) UNIDADES POR SEMESTRE
CALÇA FEMININA COM BOLSOS LATERAIS, CÔS DE 3CM COM ELÁSTICO E REFORÇO NA COSTURA. TECIDO DE COR DIFERENCIADA NA LATERAL ESQUERDA EM TODO O COMPRIMENTO (10 CM DE DIÂMETRO) COM LOGOMARCA DA EMPRESA EM SILKS GREEN. CINTURA ALTA.	BRIM LEVE (100% ALGODÃO)	COR PREDOMINANTE:PANTONE 15-1215; 15-0000; E SEGUNDA COR: AZUL CLARA. SUGESTÃO DE PANTONE: 154020; 144214.	02 ( DUAS) UNIDADES POR SEMESTRE
<b>SERVEnte - MASCULINO</b>			
CAMISA MASCULINA, GOLA ITALIANA COM FECHAMENTO POR BOTOES, MANGA CURTA, COM BOLSO EM CANTO SUPERIOR ESQUERDO, LOGOMARCA DA EMPRESA EM BORDADO EM MANGA DIREITA, E DO IGESDF NA MANGA ESQUERDA. SEPARAÇÃO DE DUAS CORES NA CAMISA	TECIDO MISTO: COMPOSIÇÃO DE POLIESTER/ALGODÃO E ELASTANO.	COR PREDOMINANTE: AZUL CLARA. SUGESTÃO DE PANTONE: 154020; 144214; SEGUNDA COR: PANTONE 15-1215; 15-0000.	02 ( DUAS) UNIDADES POR SEMESTRE

**MODELO SUGERIDO : UNIFORME SERVENTES**

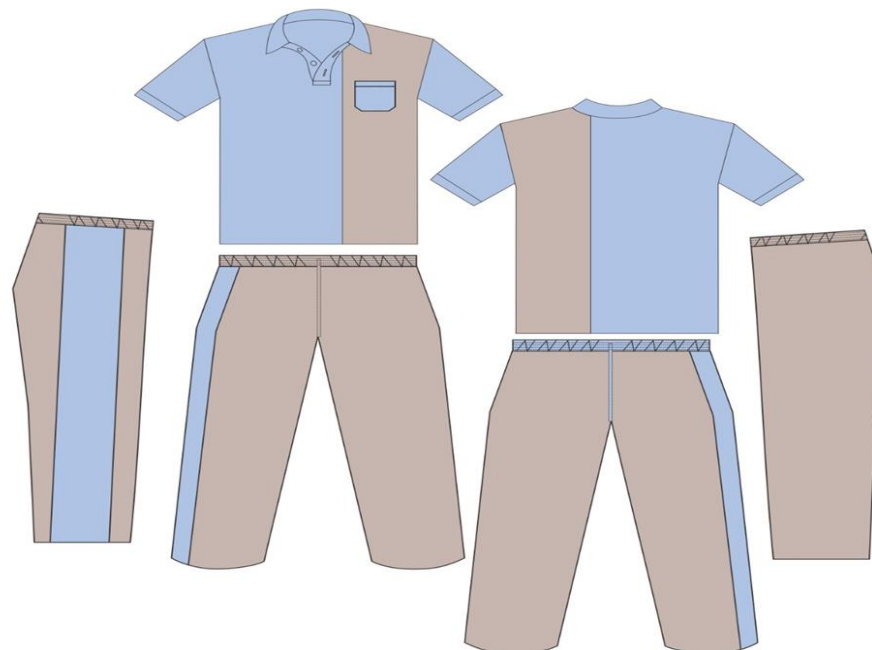

CAIÇA MACULINA COM BOLSOS LATERAIS, CÓS DE 3CM COM ELÁSTICO E REFORÇO NA COSTURA. TECIDO DE COR DIFERENCIADA NA LATERAL ESQUERDA EM TODO O COMPRIMENTO (10 CM DE DIÂMETRO) COM LOGOMARCA DA EMPRESA EM SILKS CREEN. CINTURA ALTA.	BRIM LEVE (100% ALGODÃO)	COR PREDOMINANTE:PANTONE 15-1215; 15-0000; E SEGUNDA COR: AZUL CLARA. SUGESTÃO DE PANTONE: 154020; 144214.	02 ( DUAS) UNIDADES POR SEMESTRE
---	--------------------------	--	----------------------------------

ITEM	ESPECIFICAÇÕES	Unidade	HB	UPA SÃO SEBASTIÃO	UPA NÚCLEO BANDEIRANTE	UPA SOBRADINHO	UPA VICENTE PIRES	UPA PLANALTINA	UPA PARANOÁ	ANEXO HB( ANTIGO CIEP)	PO 700	UCAD	HRSM	UPA CEILANDIA	UPA SAMAMBAIA	UPA RECANDO DAS EMAS	UPA CEILÂNDIA 2	UPA BRAZLÂNDIA	UPA RIACHO FUNDO II	UPA GAMA	LEGENDA
1	Avental de PVC branco Impermeável	Unidade	600	16	38	25	25	16	16	2	3	5	200	40	16	16	25	16	16	16	P
2	Avental descartável de manga longa- Capote com CA	Unidade	5000	200	350	200	200	200	200	0	0	0	2000	400	200	300	200	200	300	200	P
3	Capa de chuva	Unidade	20	4	4	2	4	4	4	2	3	5	10	4	4	4	4	4	4	4	P
4	Luva de látex de cano alto	Par	500	100	100	100	100	100	100	10	10	10	100	100	100	100	100	100	100	100	M
5	Luva de PVC/ Vinil - amarela	Unidade	100	36	45	36	36	36	36	10	10	10	400	50	36	30	36	36	30	36	M
5	Luva de PVC/ Vinil - azul	Unidade	700	36	100	36	36	36	36	10	10	10	400	100	36	30	36	36	30	36	M
6	Luva de PVC/ Vinil - verde	Unidade	700	36	100	36	36	36	36	4	6	10	400	100	36	30	36	36	30	36	M
8	Luva descartável de procedimento	Par	2000	200	200	300	300	200	200	100	100	100	300	200	200	50	200	200	50	200	M
9	Luva Nitrílica cano de 45 cm	Unidade	500	40	45	40	40	40	40	0	0	0	8	50	40	40	40	40	40	40	M
10	Máscara Comum	Unidade	22.000	400	800	400	400	400	400	200	400	400	9.000	800	400	400	400	400	400	400	M
11	Máscara de carvão ativado	Unidade	5	1	1	1	1	1	1	0	0	0	1	1	1	1	1	1	1	1	M
12	Máscara N95	Unidade	600	40	80	40	40	40	40	0	0	0	400	80	40	60	40	40	60	40	M
13	Óculos para proteção	Unidade	350	14	18	14	14	14	14	2	3	5	200	20	14	14	14	14	14	14	P
14	Placa de sinalização / Isolamentos de áreas	Unidade	250	20	50	20	20	20	20	4	6	6	50	50	20	20	20	20	20	20	P
15	Touca descartável	Unidade	10.000	400	600	400	400	400	400	200	400	400	6000	700	400	400	400	400	400	400	M
16	Bota antiderrapante	De acordo com o dimensionamento de serventes de cada unidade presente no instrumento											De acordo com o dimensionamento de serventes para cada unidade presente no instrumento								P