

<b>UNIDADE DE PRONTO ATENDIMENTO SOL NASCENTE</b>	
<small>ENDEREÇO: EQNP 1115 AE 1 - SOL NASCENTE - DF</small> <small>PROPRIETÁRIO: SECRETARIA DE ESTADO DE SAÚDE DO DISTRITO FEDERAL (SES-DF)</small> <small>AUTOR DO PROJETO: FREDERICO GUILHERME ALMEIDA LARA CREA11299-D-DF</small> <small>RESPONSÁVEL TÉCNICO:</small>	
<small>PROPRIETÁRIO: SECRETARIA DE ESTADO DE SAÚDE DO DISTRITO FEDERAL (SES-DF)</small>	
<small>AUTOR DO PROJETO: FREDERICO G. A. LARA</small> <small>CREAÇÃO: 11299-D-DF</small>	
<small>RESPONSÁVEL TÉCNICO:</small> <small>CREAÇÃO:</small>	
<small>ORGÃOS FISCALIZADORES</small>	<small>ORGÃOS FISCALIZADORES</small>
	<small>ORGÃOS FISCALIZADORES</small>
<small>PROJETO BÁSICO DE INSTALAÇÕES PLUVIAIS</small>	
<small>ÁREA: 3322,00m²</small> <small>CONTÉUDO: IMPLANTAÇÃO</small> <small>NOME DO ARQUIVO: 2024-04-18-PA-HAP-PS-01-IMP-R00</small>	<small>DATA DO PROJETO: 06/24</small> <small>ESCALA: INDICADA</small> <small>PROJETISTA APLICAR: FRED</small> <small>REVISÃO: R00</small> <small>DATA REV: 14/07/2024</small>
<small>FORMATO: A3</small> <b>01/04</b>	

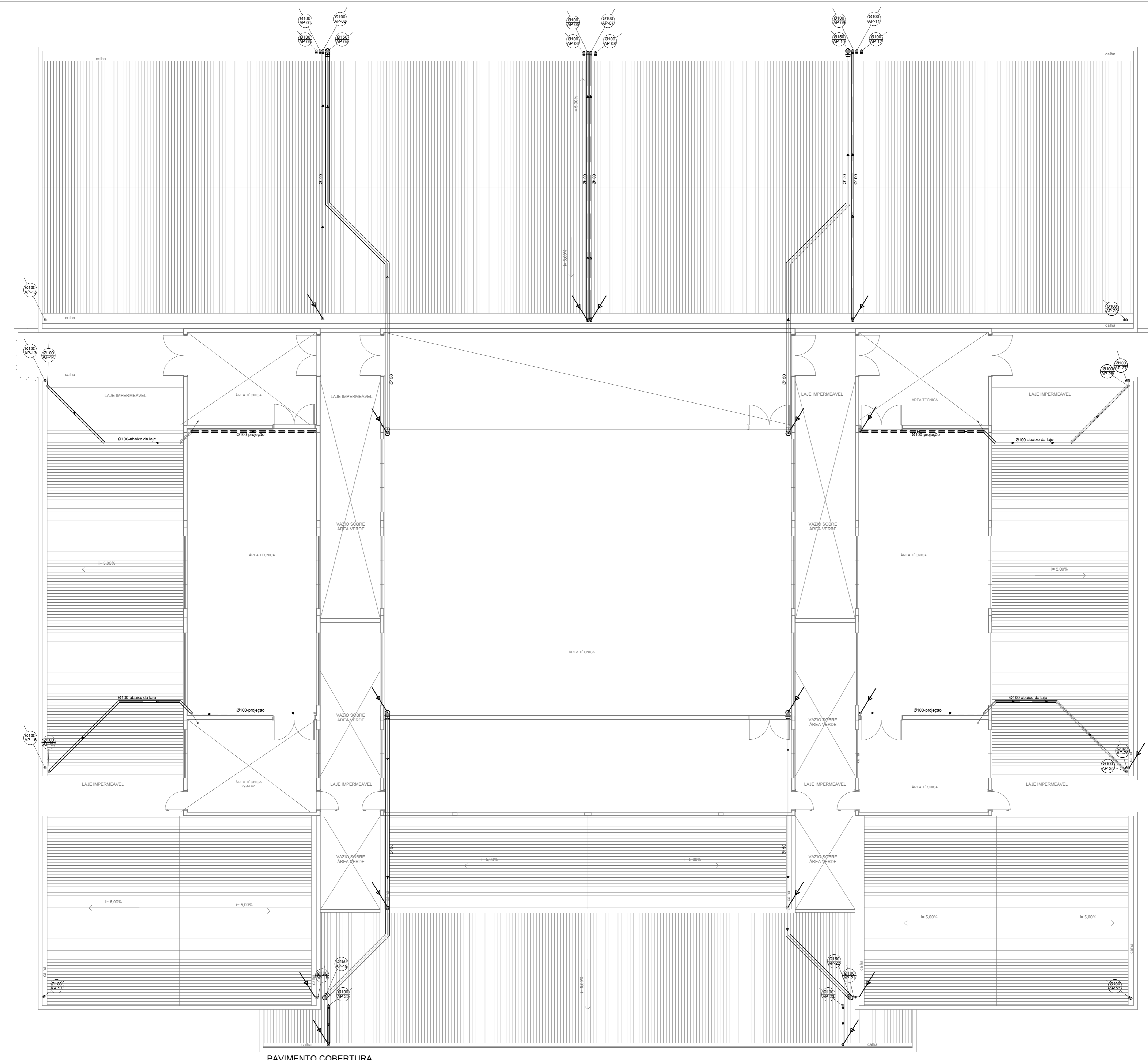

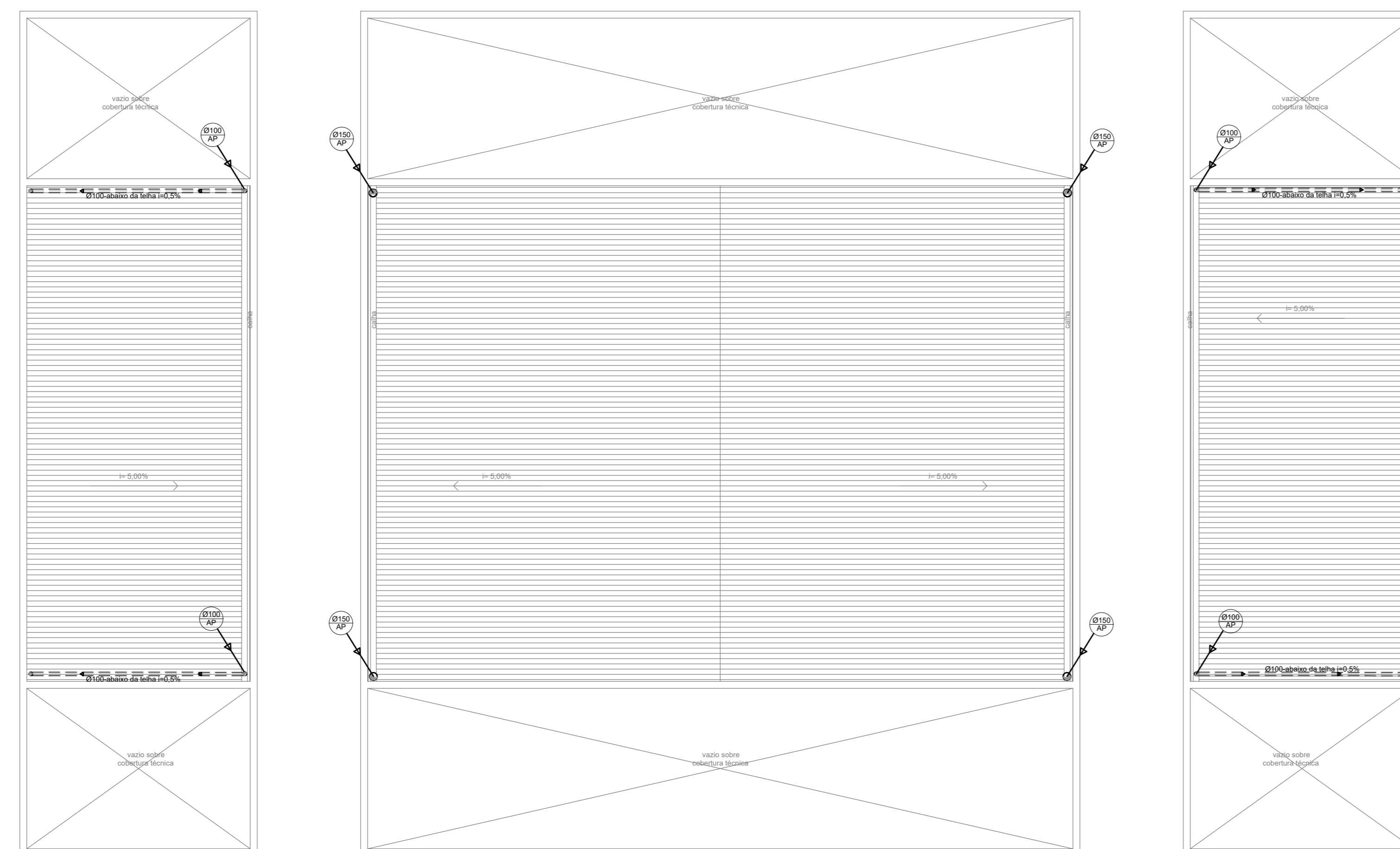

PAVIMENTO COBERTURA

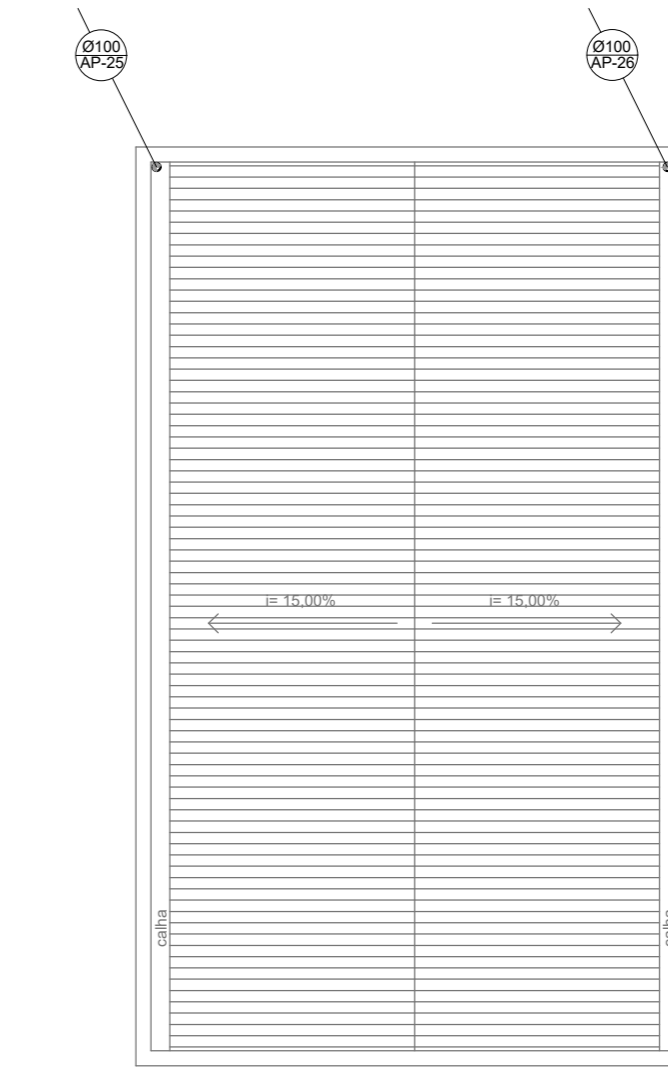

PAVIMENTO TECNICO

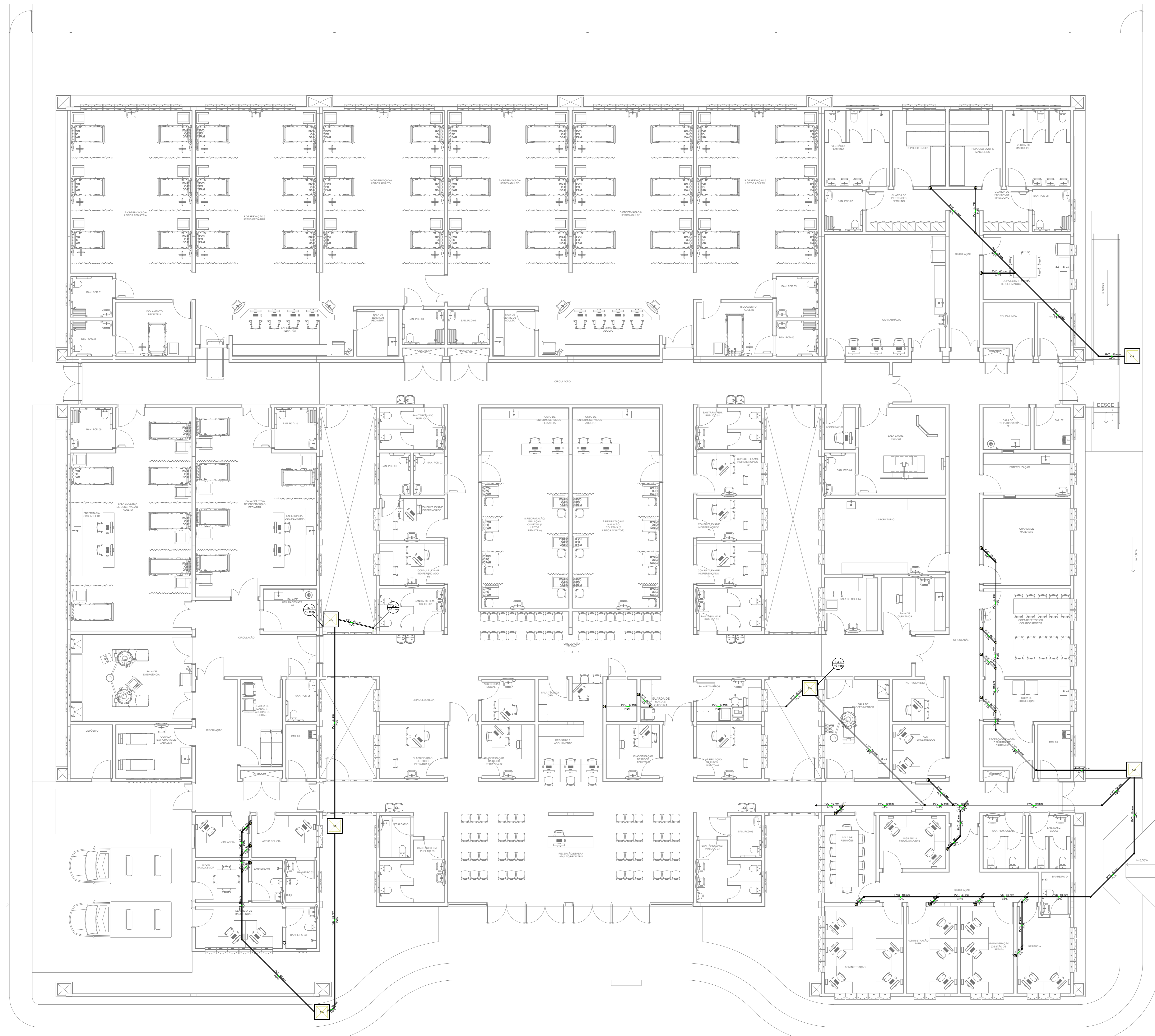
UNIDADE DE PRONTO ATENDIMENTO SOL NASCENTE	
ENDEREÇO:	EQNP 11115 AE 1 - SOL NASCENTE - DF
PROPRIETÁRIO:	SECRETARIA DE ESTADO DE SAÚDE DO DISTRITO FEDERAL (SES-DF)
AUTOR DO PROJETO:	FREDERICO GUILHERME ALMEIDA LARA CREA11299-D-DF
RESPONSÁVEL TÉCNICO:	
PROPRIETÁRIO: SECRETARIA DE ESTADO DE SAÚDE DO DISTRITO FEDERAL (SES-DF)	
AUTOR DO PROJETO: FREDERICO G. A. LARA	CREACAU: 11299-D-DF
RESPONSÁVEL TÉCNICO:	CREACAU:
ORGÃO FISCALIZADORES	ORGÃO FISCALIZADORES
ORGÃO FISCALIZADORES	ORGÃO FISCALIZADORES
<p>PROJETO BÁSICO DE INSTALAÇÕES PLUVIAIS</p> <p>ÁREA: 352,00m²</p> <p>DATA DO PROJETO: 06/04</p> <p>ESCALA: INDICADA</p> <p>CONTEÚDO: PLANTA DE COBERTURA</p> <p>PAVIMENTO TÉCNICO</p> <p>PROJETISTA: ALAN LARA</p> <p>PROJETO: FRED</p> <p>NOME DO ARQUIVO: 2024-04-06-PA-IMP-PS-02-COB-002</p> <p>REVISÃO: 001</p> <p>DATA REV: 04/07/2024</p> <p>FORMATO: A3</p>	
<p>FOLHA 1 TOTAL</p> <p>02/04</p>	

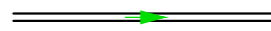

 PVC- Ø40mm para dreno de ar condicionado. Utilizar sifão em todas as saídas dos drenos.  
 CAIXA DE PASSAGEM EXISTENTE

PAVIMENTO TÉCNICO

<b>UNIDADE DE PRONTO ATENDIMENTO SOL NASCENTE</b>			
PROFISICO		EQNP 1115/AE 1 - SOL NASCENTE - DF	
PROPRIETARIO		SECRETARIA DE ESTADO DE SAUDE DO DISTRITO FEDERAL (SES-DF)	
AUTOR DO PROJETO		FREDERICO GUILHERME ALMEIDA LARA CREA112990-DF	
RESPONSÁVEL TÉCNICO		CREACAU	
PROPRIETARIO: SECRETARIA DE ESTADO DE SAUDE DO DISTRITO FEDERAL (SES-DF) AUTOR DO PROJETO: FREDERICO GUILHERME ALMEIDA LARA CREA112990-DF RESPONSÁVEL TÉCNICO: CREACAU			
ORGÃOS FISCALIZADORES		ORGÃOS FISCALIZADORES	
ORGÃOS FISCALIZADORES		ORGÃOS FISCALIZADORES	
<b>PROJETO BÁSICO DE INSTALAÇÕES DRENO</b>			
ÁREA: 282,29m²	DATA DO PROJETO: 06/24	FOLHA 1 TOTAL	
CONTÉUDO: SISTEMA DE CLIMATIZAÇÃO DRENO	ESCALA: 1/75	<b>03/04</b>	
PROJETA: FREDERICO GUILHERME ALMEIDA LARA	PROJETA: FREDERICO GUILHERME ALMEIDA LARA		
TRABALHO DE PROJETO: 2024-06-24-PA-HAF-PB-03-DRENO-002	REVISÃO: 002	DATA REV: 04/07/2024	FORMATO: A3

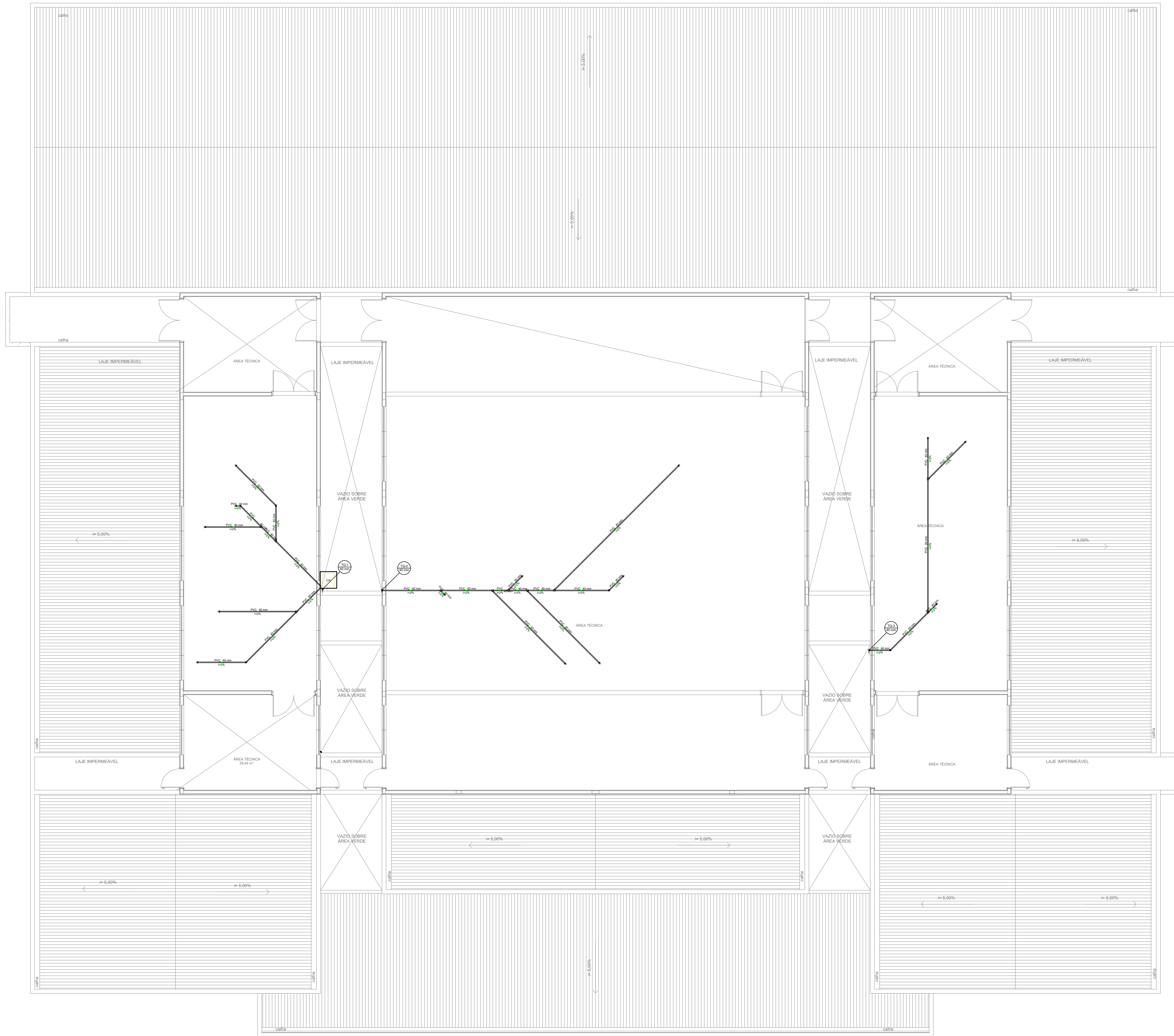

UNIDADE DE PRONTO ATENDIMENTO SOL NASCENTE  
 ENDEREÇO: EDAP 11115 AE 1 - SOL NASCENTE - DF  
 PROPRIETÁRIO: SECRETARIA DE ESTADO DE SAÚDE DO DISTRITO FEDERAL (SES-DF)  
 AUTOR DO PROJETO: FREDERICO GUILHERME ALMEIDA LARA CREA11299-D-DF  
 RESPONSÁVEL TÉCNICO:

PROPRIETÁRIO: SECRETARIA DE ESTADO DE SAÚDE DO DISTRITO FEDERAL (SES-DF)  
 AUTOR DO PROJETO: FREDERICO G. A. LARA CREA: 11299-D-DF  
 RESPONSÁVEL TÉCNICO: CREA: \_\_\_\_\_

ORGÃO FISCALIZADOR	ORGÃO FISCALIZADOR

PROJETO BÁSICO DE INSTALAÇÕES PLUVIAIS  
 ÁREA: 333,39m<sup>2</sup> DATA DO PROJETO: 06/24  
 CONTEÚDO: SANEAMENTO CONDICIONADO ESCALA: INDICADA  
 PAVIMENTO TÉCNICO: PROJETO FISCALIZADOR: FRED  
 NOME DO ARQUIVO: 2024-04-24-PLUVA-PAV-FB-04-DREN-ROD REVISÃO: 001 DATA REV: 04/07/2024  
 FOLHA / TOTAL: 04/04  
 TÍTULO: AG