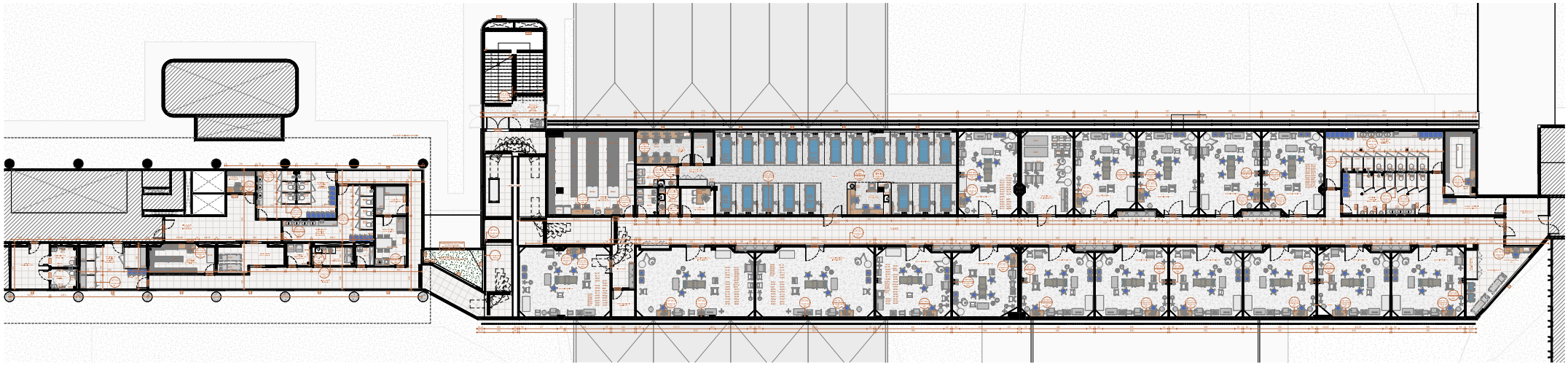

1 Planta de Layout - Mezanino/1º Pavimento
Escala: 1:75

equipamentos de uso

ROOM	QTY	DESCRIPTION	MODEL	MANUFACTURER
1.001	1	Equipamento médico para cirurgia de cataratas e refracativa, com tecnologia de femtosegundo e laser de excimer, para tratamento de miopia, hipermetropia e astigmatismo. Inclui: Unidade de Controle Digital; Cabeçote Móvel; Cadeira de Paciente; Mesa de Apoio; Monitor de Alta Definição; Cabos e Conectores. Alimentação: 220V/60Hz. Potência: 1.500 VA. Dimensões: 1,80m x 0,60m x 1,20m. Peso: 150 kg.	Alcon Wavelight EX500 Femtosecond Laser Platform	Alcon
1.002	1	Equipamento médico para cirurgia de cataratas e refracativa, com tecnologia de femtosegundo e laser de excimer, para tratamento de miopia, hipermetropia e astigmatismo. Inclui: Unidade de Controle Digital; Cabeçote Móvel; Cadeira de Paciente; Mesa de Apoio; Monitor de Alta Definição; Cabos e Conectores. Alimentação: 220V/60Hz. Potência: 1.500 VA. Dimensões: 1,80m x 0,60m x 1,20m. Peso: 150 kg.	Alcon Wavelight EX500 Femtosecond Laser Platform	Alcon
1.003	1	Equipamento médico para cirurgia de cataratas e refracativa, com tecnologia de femtosegundo e laser de excimer, para tratamento de miopia, hipermetropia e astigmatismo. Inclui: Unidade de Controle Digital; Cabeçote Móvel; Cadeira de Paciente; Mesa de Apoio; Monitor de Alta Definição; Cabos e Conectores. Alimentação: 220V/60Hz. Potência: 1.500 VA. Dimensões: 1,80m x 0,60m x 1,20m. Peso: 150 kg.	Alcon Wavelight EX500 Femtosecond Laser Platform	Alcon
1.004	1	Equipamento médico para cirurgia de cataratas e refracativa, com tecnologia de femtosegundo e laser de excimer, para tratamento de miopia, hipermetropia e astigmatismo. Inclui: Unidade de Controle Digital; Cabeçote Móvel; Cadeira de Paciente; Mesa de Apoio; Monitor de Alta Definição; Cabos e Conectores. Alimentação: 220V/60Hz. Potência: 1.500 VA. Dimensões: 1,80m x 0,60m x 1,20m. Peso: 150 kg.	Alcon Wavelight EX500 Femtosecond Laser Platform	Alcon
1.005	1	Equipamento médico para cirurgia de cataratas e refracativa, com tecnologia de femtosegundo e laser de excimer, para tratamento de miopia, hipermetropia e astigmatismo. Inclui: Unidade de Controle Digital; Cabeçote Móvel; Cadeira de Paciente; Mesa de Apoio; Monitor de Alta Definição; Cabos e Conectores. Alimentação: 220V/60Hz. Potência: 1.500 VA. Dimensões: 1,80m x 0,60m x 1,20m. Peso: 150 kg.	Alcon Wavelight EX500 Femtosecond Laser Platform	Alcon
1.006	1	Equipamento médico para cirurgia de cataratas e refracativa, com tecnologia de femtosegundo e laser de excimer, para tratamento de miopia, hipermetropia e astigmatismo. Inclui: Unidade de Controle Digital; Cabeçote Móvel; Cadeira de Paciente; Mesa de Apoio; Monitor de Alta Definição; Cabos e Conectores. Alimentação: 220V/60Hz. Potência: 1.500 VA. Dimensões: 1,80m x 0,60m x 1,20m. Peso: 150 kg.	Alcon Wavelight EX500 Femtosecond Laser Platform	Alcon
1.007	1	Equipamento médico para cirurgia de cataratas e refracativa, com tecnologia de femtosegundo e laser de excimer, para tratamento de miopia, hipermetropia e astigmatismo. Inclui: Unidade de Controle Digital; Cabeçote Móvel; Cadeira de Paciente; Mesa de Apoio; Monitor de Alta Definição; Cabos e Conectores. Alimentação: 220V/60Hz. Potência: 1.500 VA. Dimensões: 1,80m x 0,60m x 1,20m. Peso: 150 kg.	Alcon Wavelight EX500 Femtosecond Laser Platform	Alcon
1.008	1	Equipamento médico para cirurgia de cataratas e refracativa, com tecnologia de femtosegundo e laser de excimer, para tratamento de miopia, hipermetropia e astigmatismo. Inclui: Unidade de Controle Digital; Cabeçote Móvel; Cadeira de Paciente; Mesa de Apoio; Monitor de Alta Definição; Cabos e Conectores. Alimentação: 220V/60Hz. Potência: 1.500 VA. Dimensões: 1,80m x 0,60m x 1,20m. Peso: 150 kg.	Alcon Wavelight EX500 Femtosecond Laser Platform	Alcon

mobiliário

ROOM	QTY	DESCRIPTION
1.001	1	Cadeira giratória
1.002	1	Cadeira giratória
1.003	1	Cadeira giratória
1.004	1	Cadeira giratória
1.005	1	Cadeira giratória